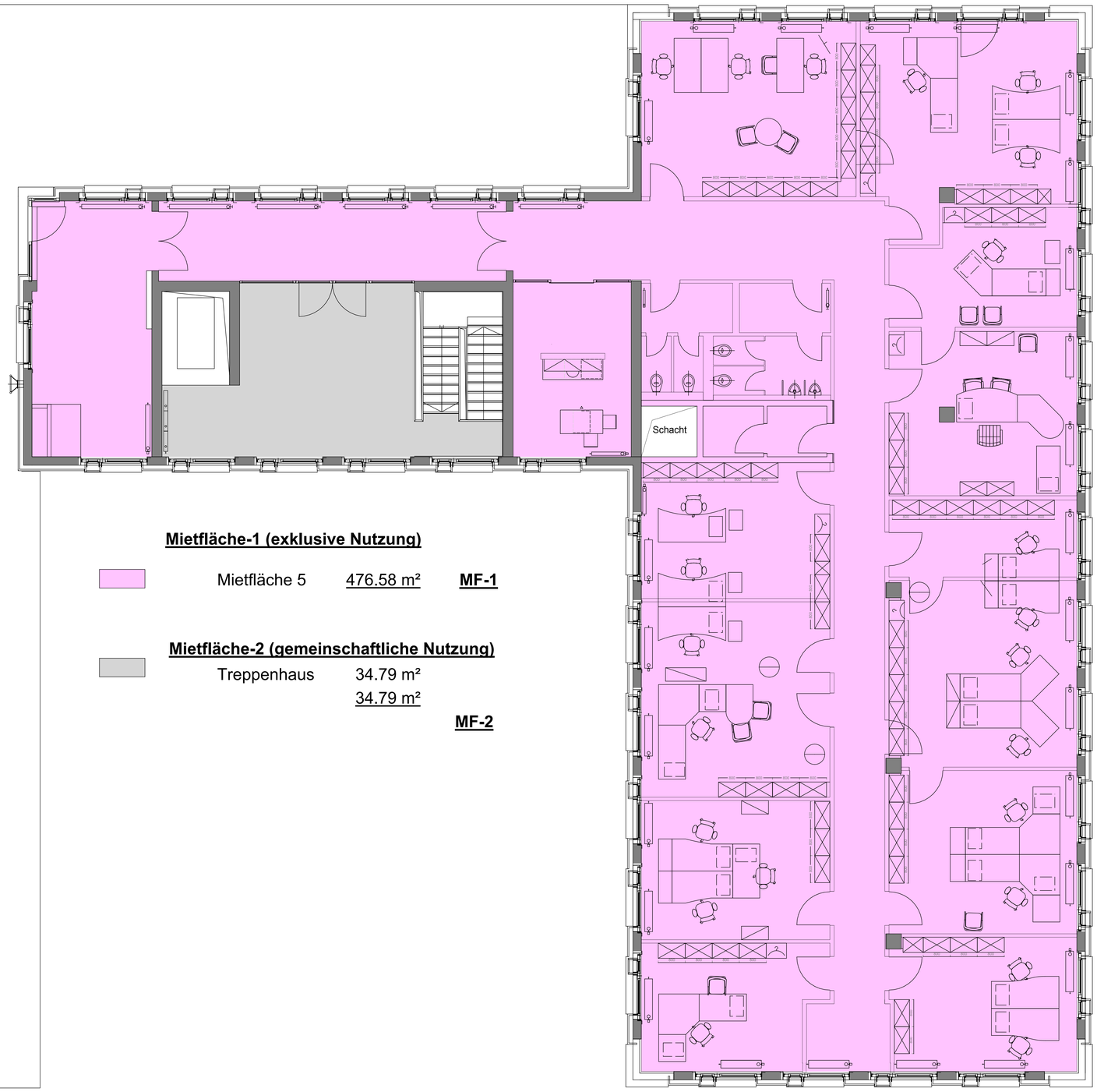

Mietfläche-1 (exklusive Nutzung)

	Mietfläche 5	476.58 m²	**MF-1**

Mietfläche-2 (gemeinschaftliche Nutzung)

	Treppenhaus	34.79 m²	
		34.79 m²	
			MF-2

Datum Index Änderung Gez.

Grundriss 5.OG

Projekt Nr. 2014035

Plan E.07 Index 01

Bauherr
Objektgesellschaft Haus Ruhrort II
Verwaltungsgesellschaft mbH & Co.
Grundstücks KG
Franz-Haniel-Platz 1
47119 Duisburg

Projekt
BCR
Dr. Hammacherstr. 49
47119 Duisburg
Ruhrort

Datum 12.11.2015

Format 1189/841

Gez. MF

Maßstab 1:50

Basis 040805_B105_G_OG5_b.dwg

Das Urheberrecht an dieser Zeichnung sämtlichen Beiläg verbleibt beim Planungsbüro. Sie sind dem Empfänger nur zum persönlichen Gebrauch anvertraut. Ohne schriftliche Genehmigung dürfen sie nicht vervielfältigt, auch nicht dritten Personen, insbesondere Wettbewerbern, mitgeteilt oder zugänglich gemacht werden.

Alle Maße sind am Bau verantwortlich zu Prüfen

Sämtliche Maße sind Rohbau(-teil)-maße. Höhenmaße (Brüstungs-, Türhöhen u. a.) sind bezogen auf OKFF. Höhenkoten sind bezogen auf +/- 0.00 OKFF.

Prüfung

Freigabe

Unterschrift

Ext. Prüfer

TOLLÉ Architektengesellschaft mbH
Architekten Stadtplaner Ingenieure

Graf - Adolf - Straße 22
40212 Düsseldorf
Tel. 0211 / 210743-0
Fax 0211 / 210743-10
http://www.arch-tolle.de