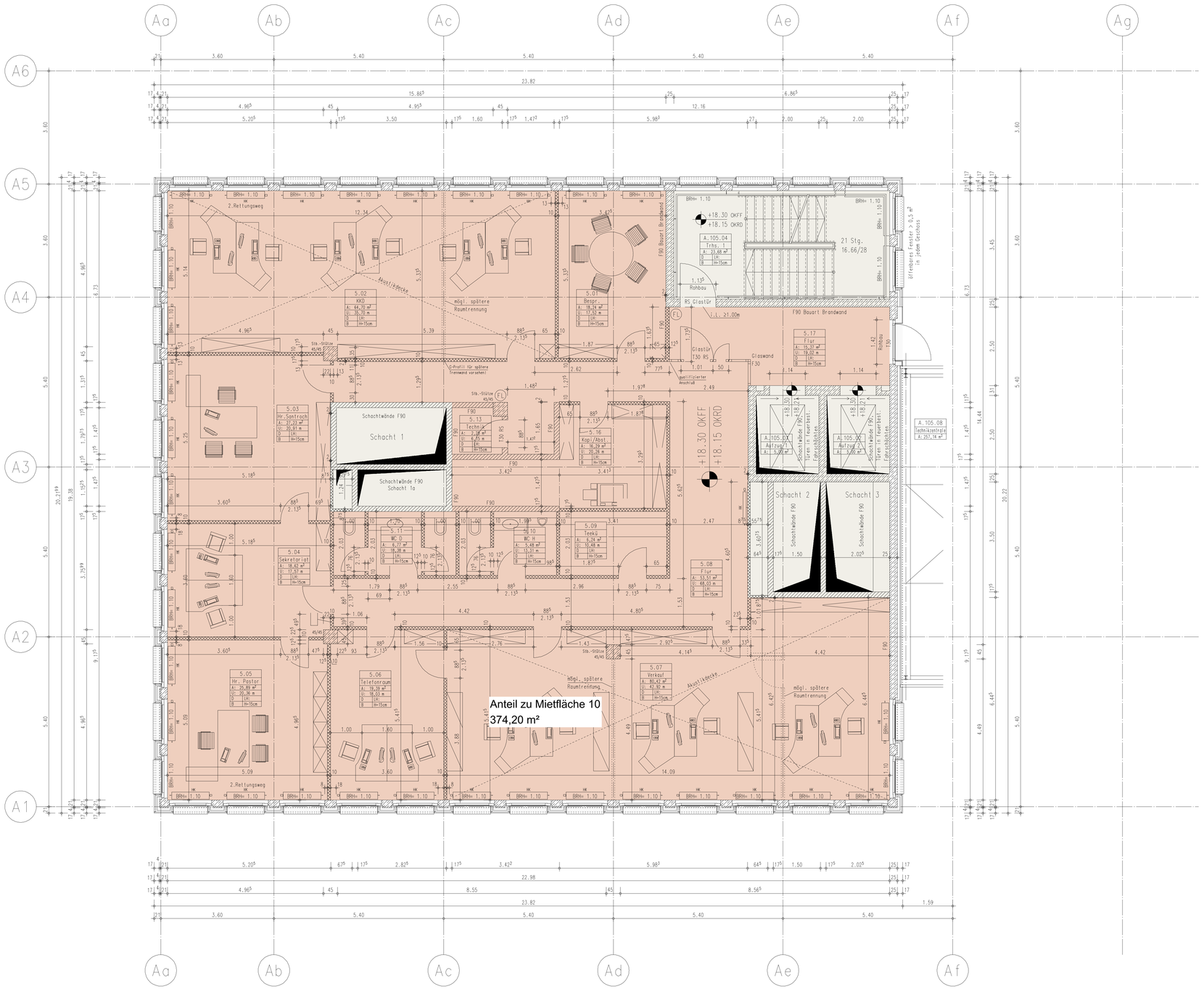

Datum	Index	Änderung	Gez.

Grundriss 5. OG

Flächenberechnung

Projekt Nr.	2012057
Plan	E.107 Index
Bauherr	Objektgesellschaft Haus Ruhrort II Verwaltungsgesellschaft mbH & Co. Grundstücks KG Franz-Haniel-Platz 1 47119 Duisburg
Projekt	Medical Center Ruhrort 47119 Duisburg
Datum	23.05.2016
Format	1189/841
Gez.	kpn/av
Maßstab	1:50
Basis	E.107.00

Das Urheberrecht an dieser Zeichnung sämtlichen Beilagen verbleibt beim Planungsbüro. Sie sind dem Empfänger nur zum persönlichen Gebrauch anvertraut. Ohne schriftliche Genehmigung dürfen sie nicht vervielfältigt, auch nicht dritten Personen, insbesondere Wettbewerbern, mitgeteilt oder zugänglich gemacht werden.

Alle Maße sind am Bau verantwortlich zu Prüfen

Sämtliche Maße sind Rohbau-(teil)-maße. Höhenmaße (Brüstungs-, Türhöhen u. a.) sind bezogen auf OKFF. Höhenkoten sind bezogen auf +/- 0.00 OKFF.

Prüfung	Unterschrift
Freigabe	Ext. Prüfer

TOLLÉ Architektengesellschaft mbH
Architekten Stadtplaner Ingenieure
Graf - Adolf - Straße 22
40212 Düsseldorf
Tel. 0211 / 210743-0
Fax 0211 / 210743-10
http://www.arch-tolle.de